



## RECREACIÓN DE SITE CHECKPOINT PARA CONEXIÓN A EDV

Para poder realizar la recreación del Site Checkpoint para conexión con la EDV, realice los siguientes pasos:



1. Verifique que  Check Point VPN-1 SecuRemote esté instalado en el equipo, en Inicio -> Todos los programas. En caso de que no esté instalado, refiérase al manual **INSTALACIÓN CLIENTE CHECKPOINT R56.doc** incluido en el CD de Instalación.
2. En la zona de notificación (Donde se despliega la hora del sistema) ubique el siguiente icono .
3. Haga clic derecho sobre el mismo, el siguiente menú contextual se desplegará

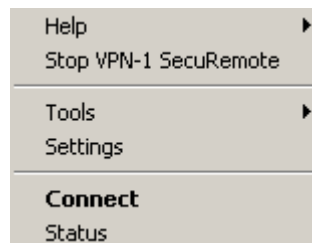

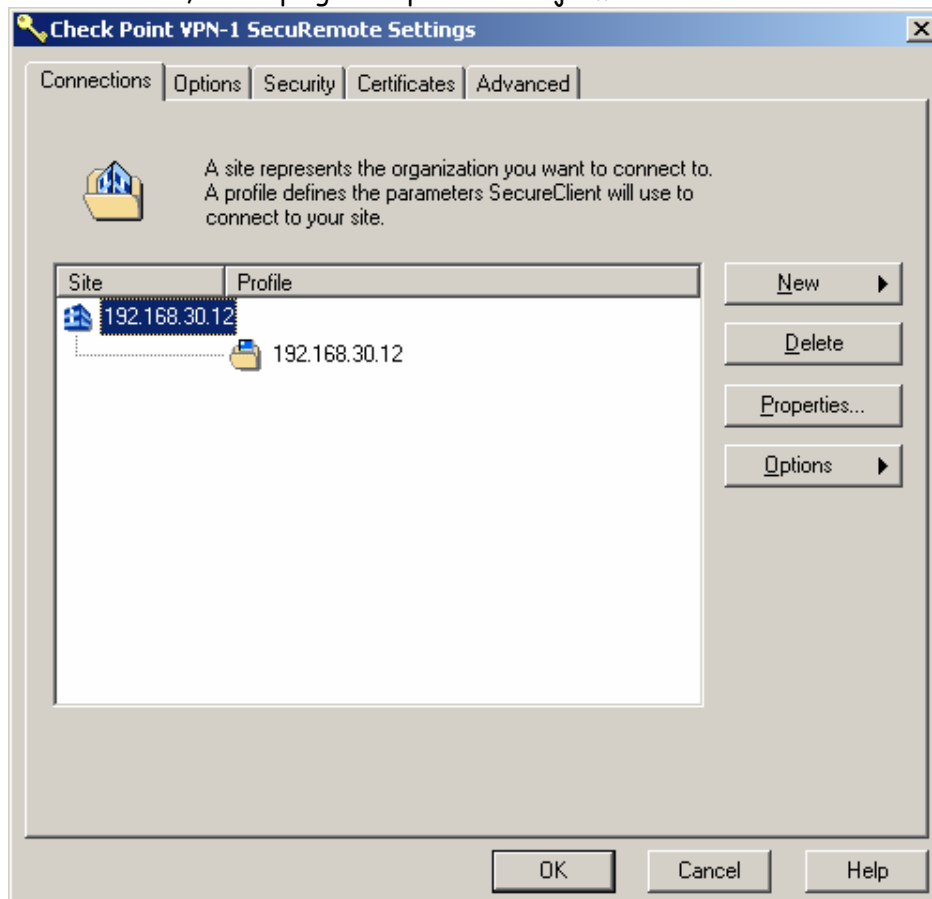

De este menú elija la opción **Settings**.

4. A continuación, se desplegará la pantalla abajo mostrada

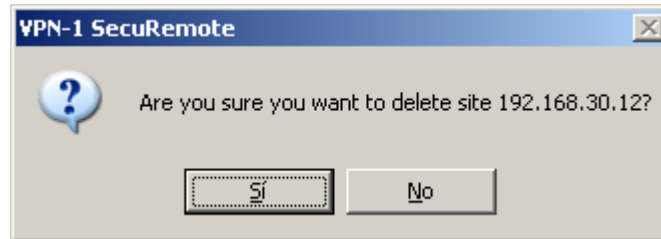

Seleccione el Site actualmente creado (a nivel superior, identificado con el icono ) y oprima el botón , se mostrará la ventana de confirmación de eliminación del site



Elija el botón , a continuación, no deberá desplegarse ningún Site creado.

5. Para recrear el Site Checkpoint para conexión con EDV, haga clic en botón



y elija la opción

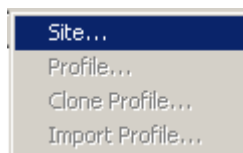

6. Se desplegará la siguiente pantalla:

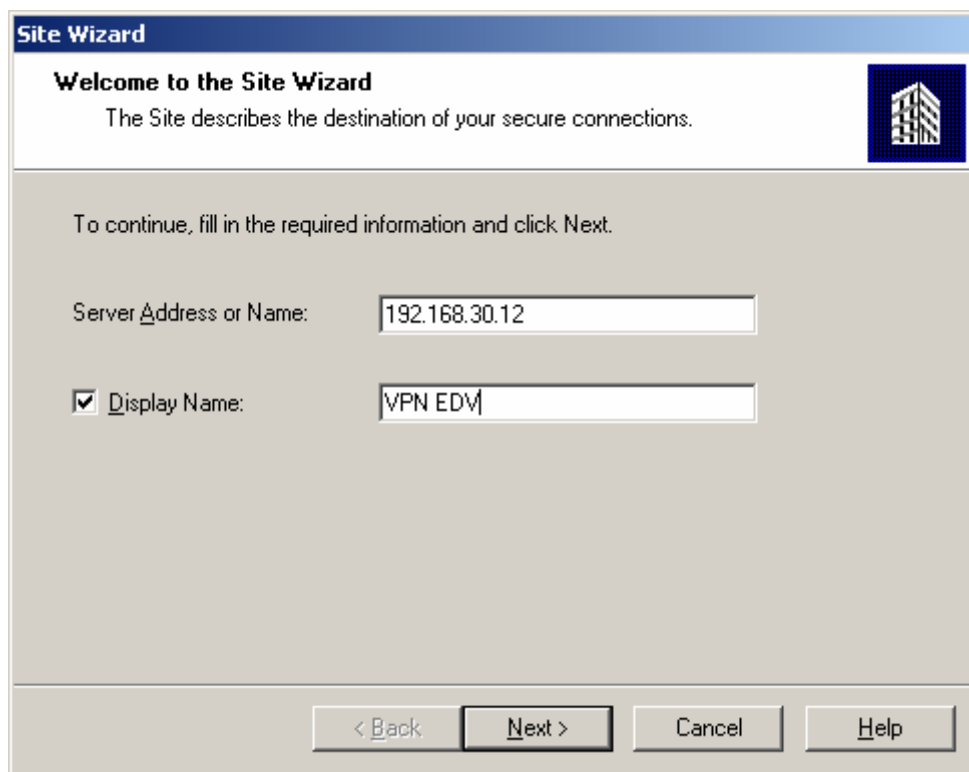

**Site Wizard**

**Welcome to the Site Wizard**  
The Site describes the destination of your secure connections.

To continue, fill in the required information and click Next.

Server Address or Name:

Display Name:

< Back    Next >    Cancel    Help

en **Server Address or Name:** coloque la dirección 172.21.194.10 (Dirección IP de EDV en Red Asoban), 172.20.0.20 (Dirección IP de EDV en Red Datacom) o 200.87.129.2 (Dirección IP de EDV en Internet), haga clic sobre  **Display Name:** e identifique esta conexión a EDV (Site) con el nombre VPN EDV. Haga clic en el botón **Next >**.

7. Se desplegará la siguiente pantalla:

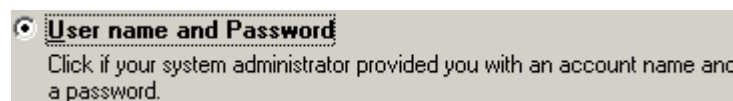
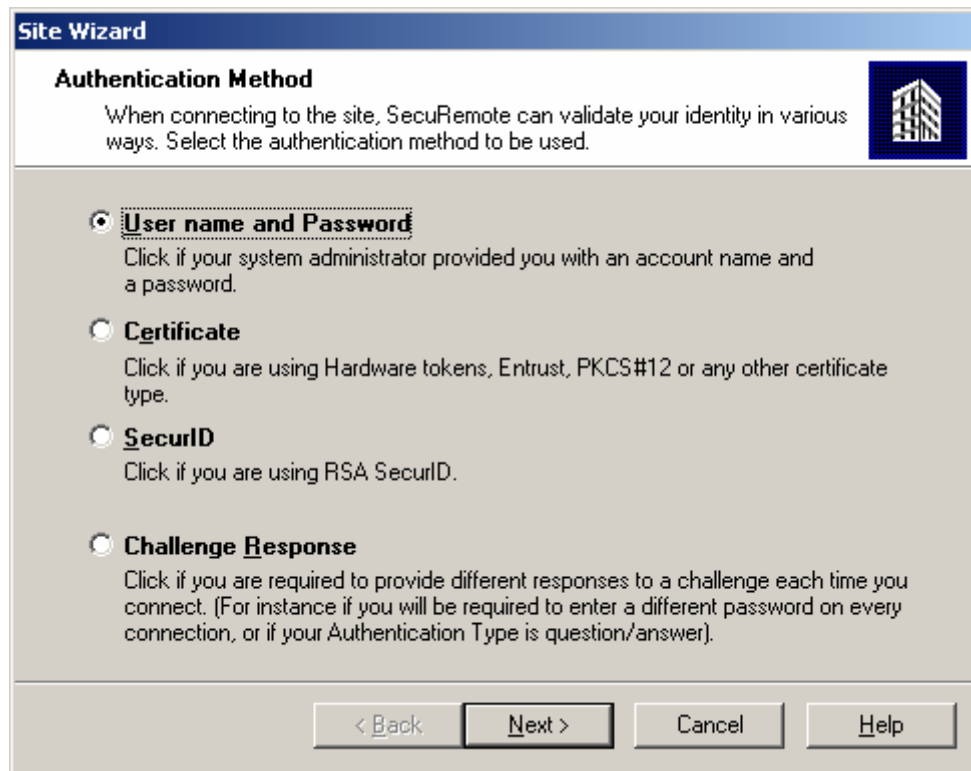

debería estar  
seleccionado, haga clic en el botón **Next >**.

8. En la siguiente pantalla, ingrese **User name:** y **Password:** provisto a su persona por la EDV en sobre sellado.

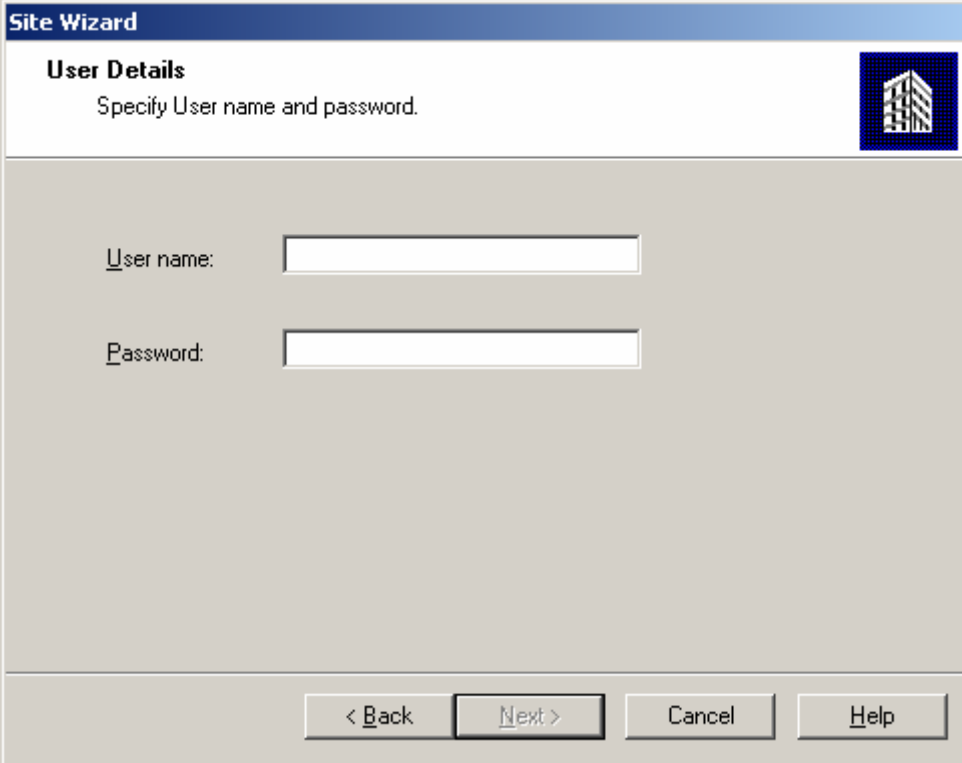

The image shows a 'Site Wizard' dialog box with a blue header. The title bar reads 'Site Wizard'. Below the header, the section is titled 'User Details' with the instruction 'Specify User name and password.' and a small icon of a building. There are two text input fields: 'User name:' and 'Password:'. At the bottom, there are four buttons: '< Back', 'Next >', 'Cancel', and 'Help'.

Haga clic en el botón .

9. La opción  **Standard** debería estar seleccionada

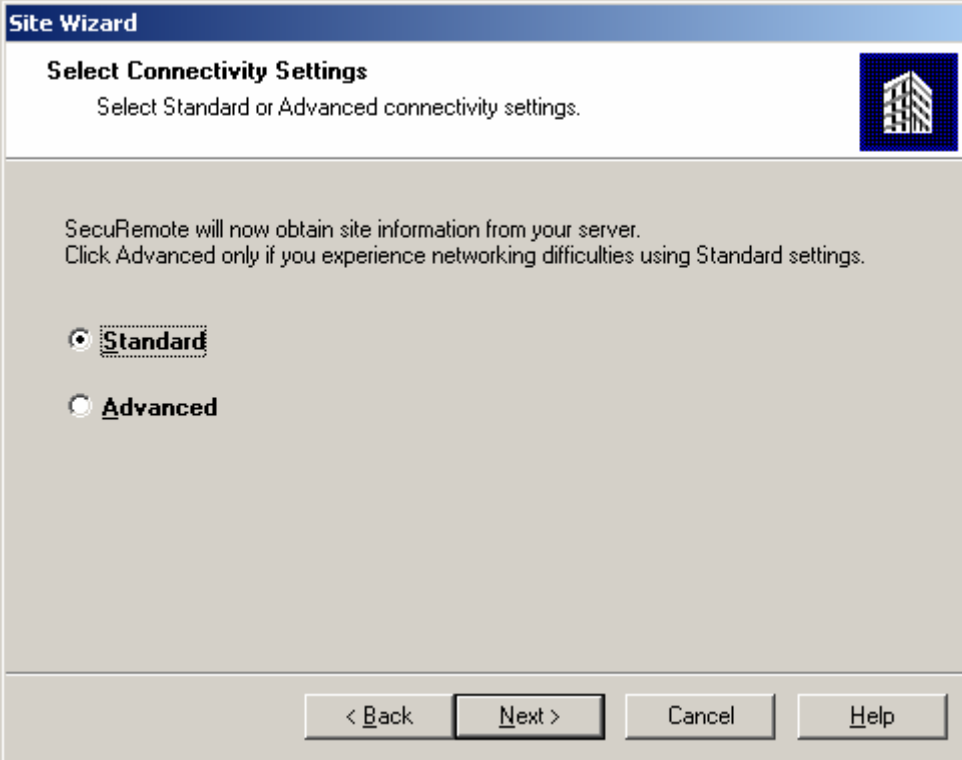

The image shows a 'Site Wizard' dialog box with a blue header. The title bar reads 'Site Wizard'. Below the header, the section is titled 'Select Connectivity Settings' with the instruction 'Select Standard or Advanced connectivity settings.' and a small icon of a building. The text below reads: 'SecuRemote will now obtain site information from your server. Click Advanced only if you experience networking difficulties using Standard settings.' There are two radio button options: 'Standard' (which is selected) and 'Advanced'. At the bottom, there are four buttons: '< Back', 'Next >', 'Cancel', and 'Help'.

Next >

Haga clic en el botón

10. A continuación, se realizará la conexión entre su Institución y la EDV.

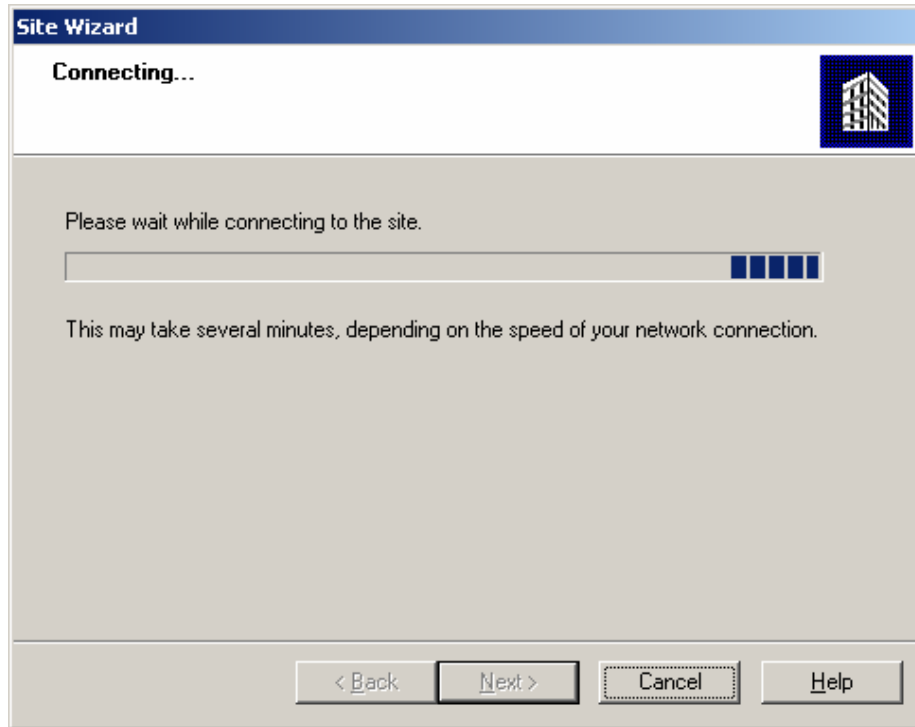

Si existe comunicación entre ambas Instituciones se desplegará la pantalla mostrada a continuación (Fingerprint no necesariamente debe ser el mismo)

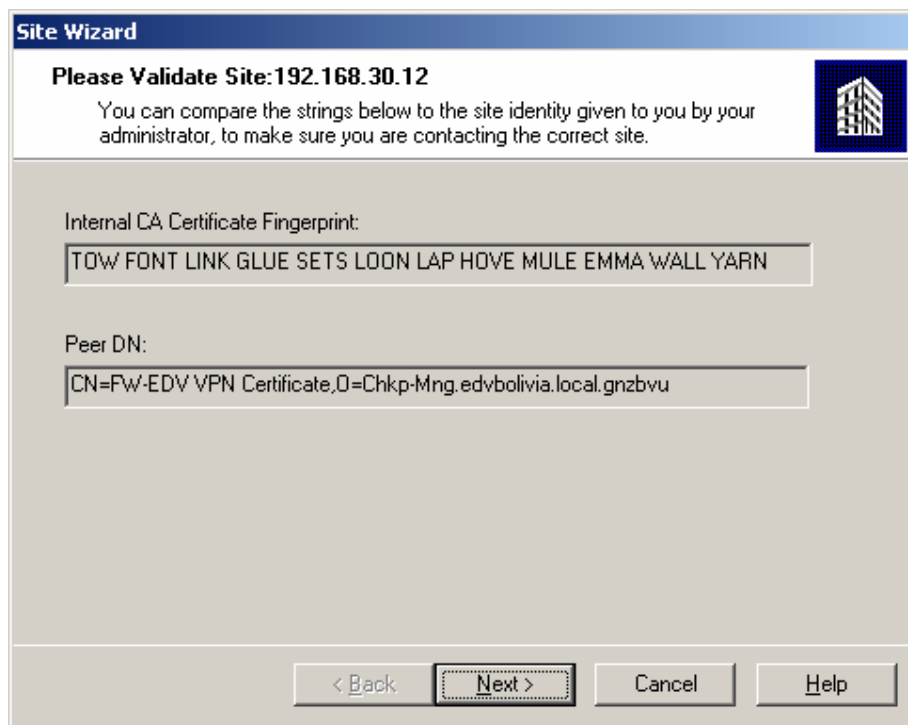

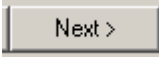
Haga clic en el botón 

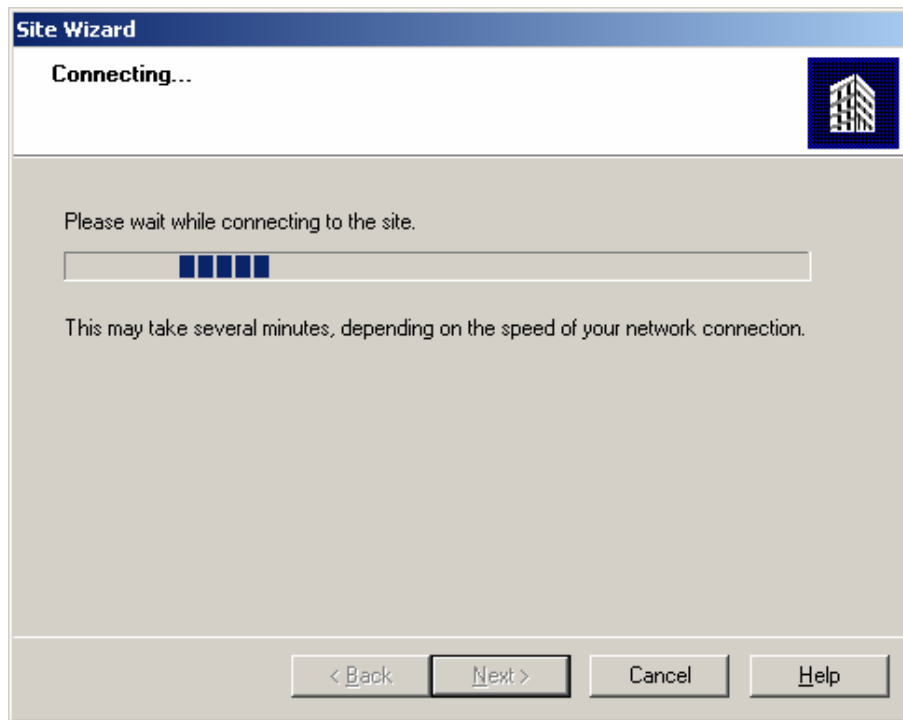

Si los datos ingresados **User name:** y **Password:** son correctos entonces la recreación del Site para conexión con la EDV se habrá realizado de manera satisfactoria, mostrando como pantalla final

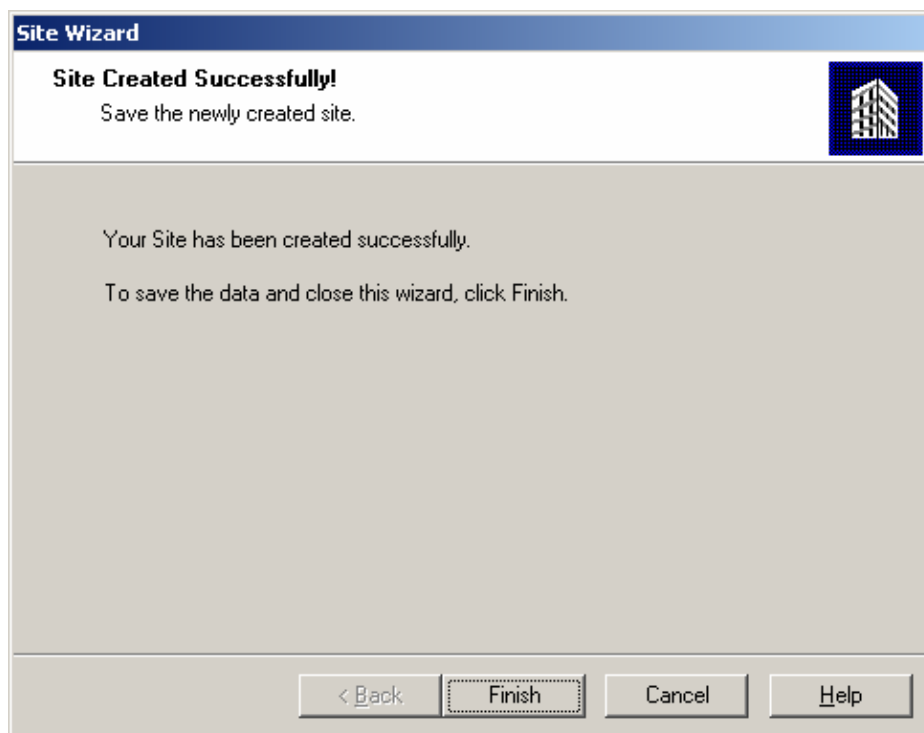

Haga clic en el botón .

11. Volverá a la pantalla inicial con el Site recreado para conexión con la EDV

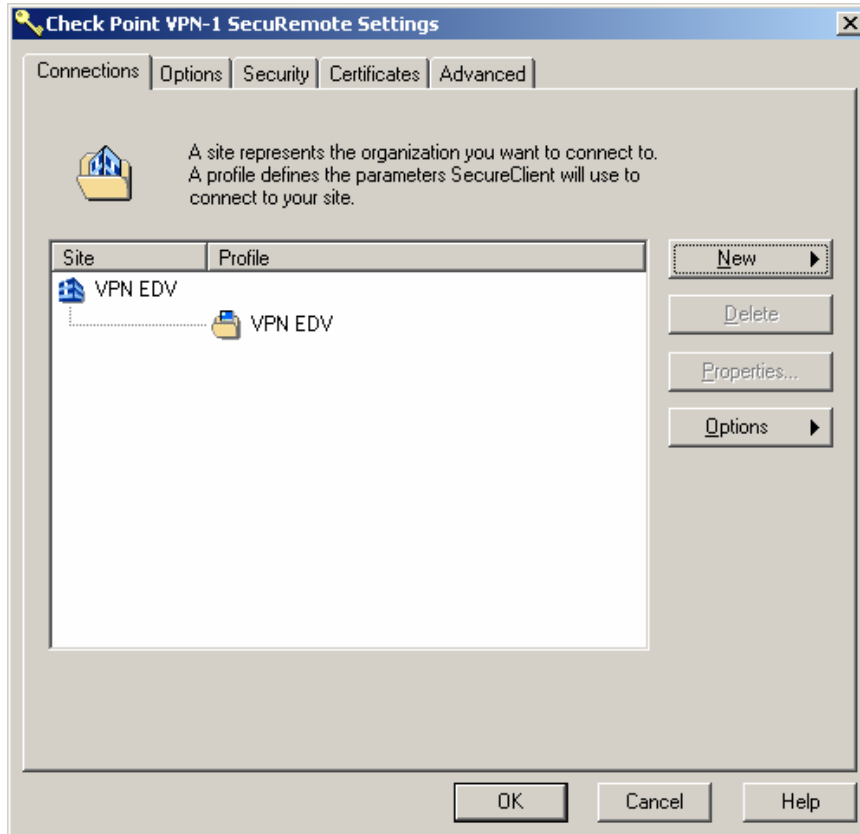

Finalmente, haga clic en el botón .

12. Para realizar la conexión con EDV, haga dos clic sobre  (Área de notificación, donde se despliega la hora). Se mostrará la siguiente pantalla.

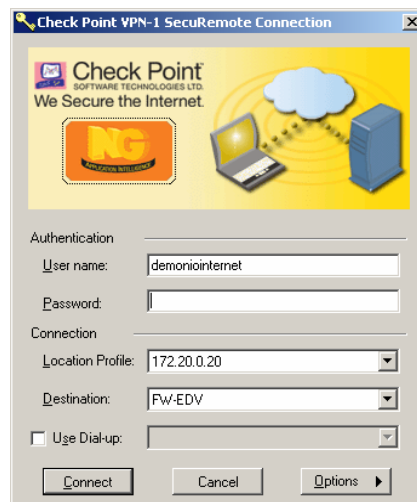

Verifique que **User name:** corresponda al asignado a su persona por la EDV, a continuación ingrese el **Password:** incluido en el sobre sellado y haga clic en el botón **Connect**.

13. Mientras se realiza la conexión, se mostrará la siguiente pantalla.

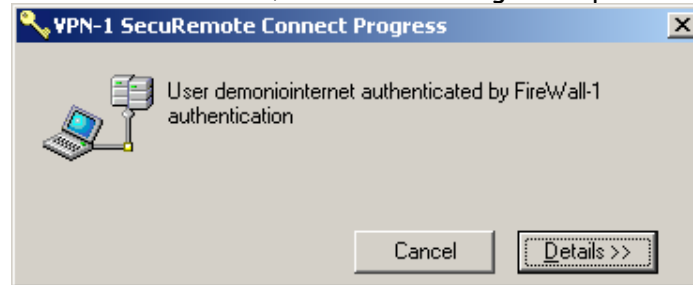

14. Una vez conectado, en el área de notificación se mostrará el siguiente ícono



15. A continuación, podrá utilizar los Sistemas provistos por la EDV.

**Ante cualquier consulta, no dude en comunicarse con nosotros.**